

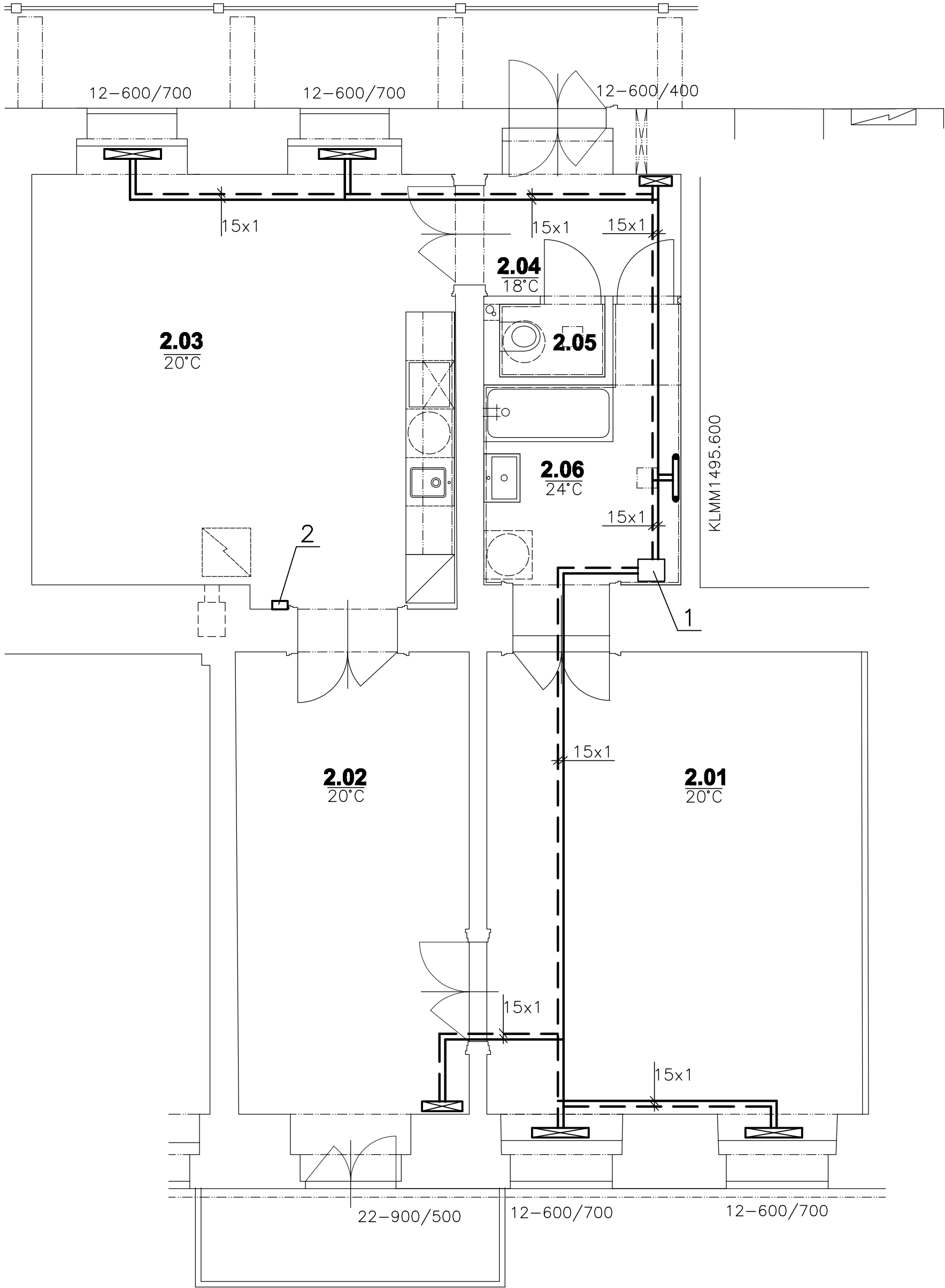

BYT č. 03		3+KK
Č.M.	NÁZEV MÍSTNOSTI	m2
2.01	LOŽNICE	27,50
2.02	LOŽNICE	17,81
2.03	OBÝVACÍ POKOJ S K.K.	29,04
2.04	PŘEDSÍŇ	4,89
2.05	WC	1,25
2.06	KOUPELNA	7,69
CELKOVÁ PLOCHA MÍSTNOSTÍ		88,18



POZNÁMKA:

LEŽATÉ ROZVODY ÚT JSOU PROVEDENY Z POTRUBÍ Z MĚDI
JSOU VEDENY V PODLAŽE, TEPELNĚ IZOLOVÁNY 9mm A ZAZBETONOVÁNY

LEGENDA ZAŘÍZENÍ

- 1... ELEKTRICKÝ TEPLOVODNÍ KOTEL BOSCH typ TRONIC HEAT 3500–6kW
2... PROSTOROVÝ TERMOSTAT S TÝDENNÍM PROGRAMEM BOSCH typ CR100

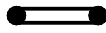
-  DESKOVÁ OTOPNÁ TĚLESA – KERMI typ THERM X2 PROFIL-VM
značená: TYP–VÝŠKA/DÉLKA (ZAREGULOVÁNÍ VENTILOVÉ VLOŽKY Z VÝROBY)
 KOUPELNOVÁ OTOPNÁ TĚLESA – KORALUX KLMM znač.TYP–VÝŠKA/DÉLKA

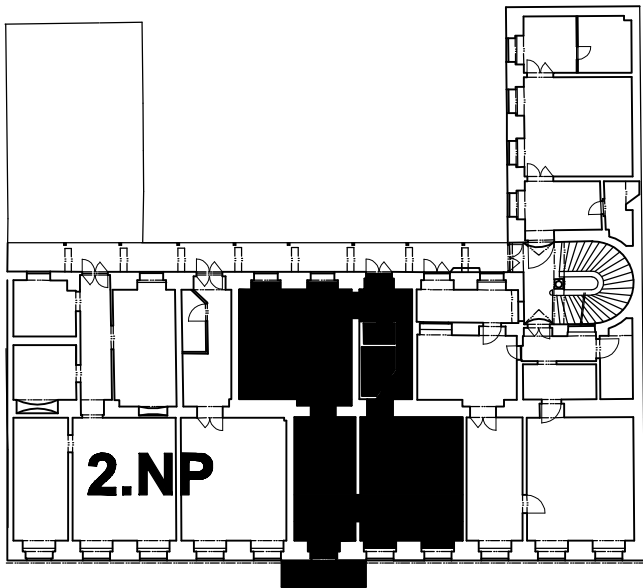

VÍTĚZNÁ 531/13 PRAHA 5

UDRŽOVACÍ PRÁCE A STAVEBNÍ ÚPRAVY BYTU č. 03 VE 2.NP

INVESTOR:	MĚSTSKÁ ČÁST PRAHA 5, 14 ŘÍJNA 1381/4, PRAHA 5
ZASTOUPEN:	CENTRA A.S., PLZEŇSKÁ 3185/5B. PRAHA 5
GENERÁLNÍ PROJEKTANT:	Ing.arch. FRYDECKÝ VÁCLAV PATA&FRYDECKÝ ARCHITEKTI S.R.O. U ŽELEZNÉ LÁVKY 8 PRAHA 1
PROJEKTANT DÍLČÍ ČÁSTI:	JAROSLAV ZÍKA U NOVÝCH DOMŮ II 530/7, PRAHA 4 tel.: 604 446 637

ČÁST:	JEDNOSTUPŇOVÝ PROJEKT
D.1.4.3	VYTÁPĚNÍ

NÁZEV VÝKRESU:
PŮDORYS - VYTÁPĚNÍ

DATUM: 10.2020 Č. VÝKRESU.: D.1.4.3.01
MĚŘÍTKO: 1 : 50